



iskon.
SMARTHOME

Senzor vrata i prozora



SADRŽAJ

1. Postavljanje senzora vrata i prozora.....	4
2. Korištenje.....	5
2.1. Web sučelje.....	5
3. Mobilna aplikacija.....	7

Senzor za vrata i prozore omogućuje Vam zaštitu u realnom vremenu.

Koristeći senzor za vrata i prozore unutar Iskon.Smarthome usluge pravovremeno ćete zaprimiti obavijest ukoliko su Vaša vrata ili prozori otvoreni.

U odsutnosti nudi Vam bezbrižan odmor jer ćete biti obaviješteni ako se vrata ili prozori otvore.

1. Postavljanje senzora vrata i prozora

Slika 1



Prvo centralnu jedinicu stavite u način za uparivanje tako da dugme pritisnete i držite 3-5 sekundi dok ne počne treperiti.

Potom uzmete alat za resetiranje koji se nalazi unutar paketa (Slika 1.) te na senzoru pritisnete malu rupicu i držite 3 sekunde. Lampica na senzoru vrata i prozora počeo će treperiti zeleno.

Kada se lampica ugasi, uparivanje je završeno i u kratkom će se vremenu u aplikacijama pojaviti senzor za vrata i prozore. Sada možete postaviti senzor na za njega predviđeno mjesto.

Slika 2

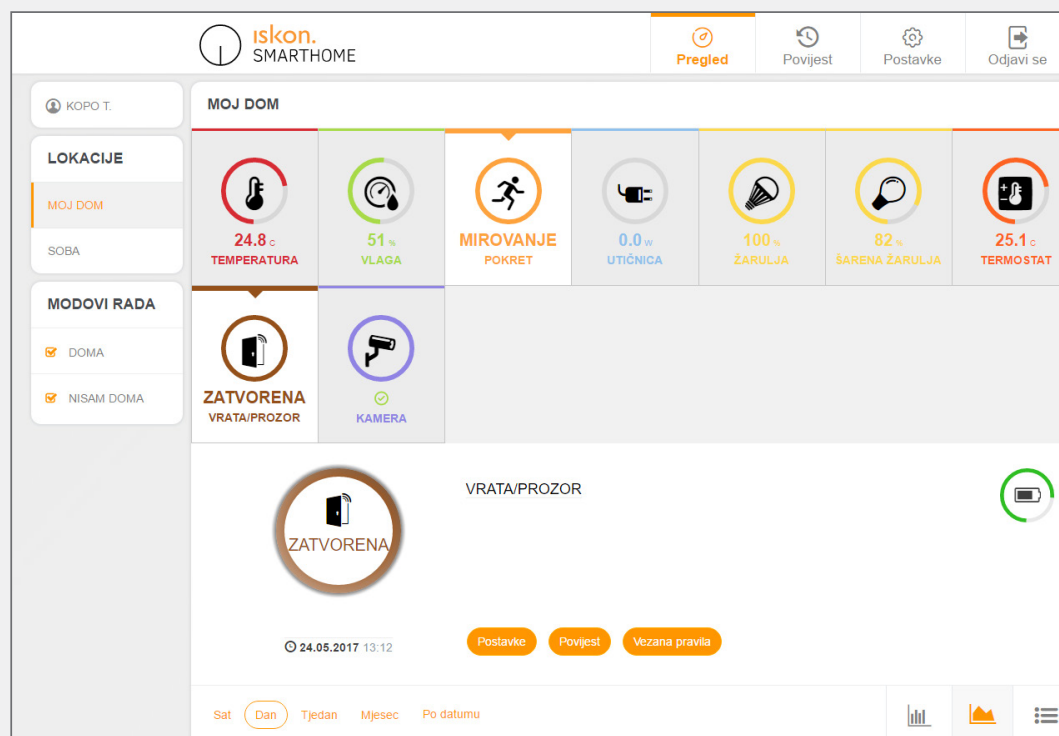

Slika 3

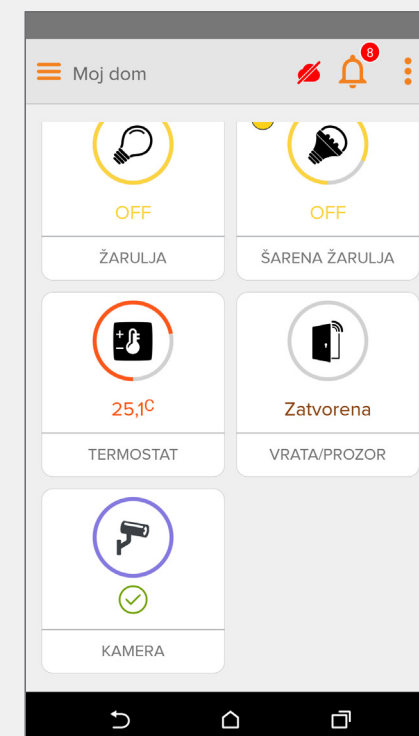

Ukoliko trebate postaviti više od jednog senzora, potrebno je gore navedeni proces ponoviti za svaki od njih pojedinačno.

2. Korištenje

2. 1. Web sučelje

Da biste upravljali senzorom vrata i prozora potrebno ga je odabrati na pregledu.

Ovdje možete mijenjati postavke, vidjeti povijest kada su vrata ili prozori bili otvoreni ili zatvoreni i vezana pravila uz senzor vrata i prozora.

Slika 4

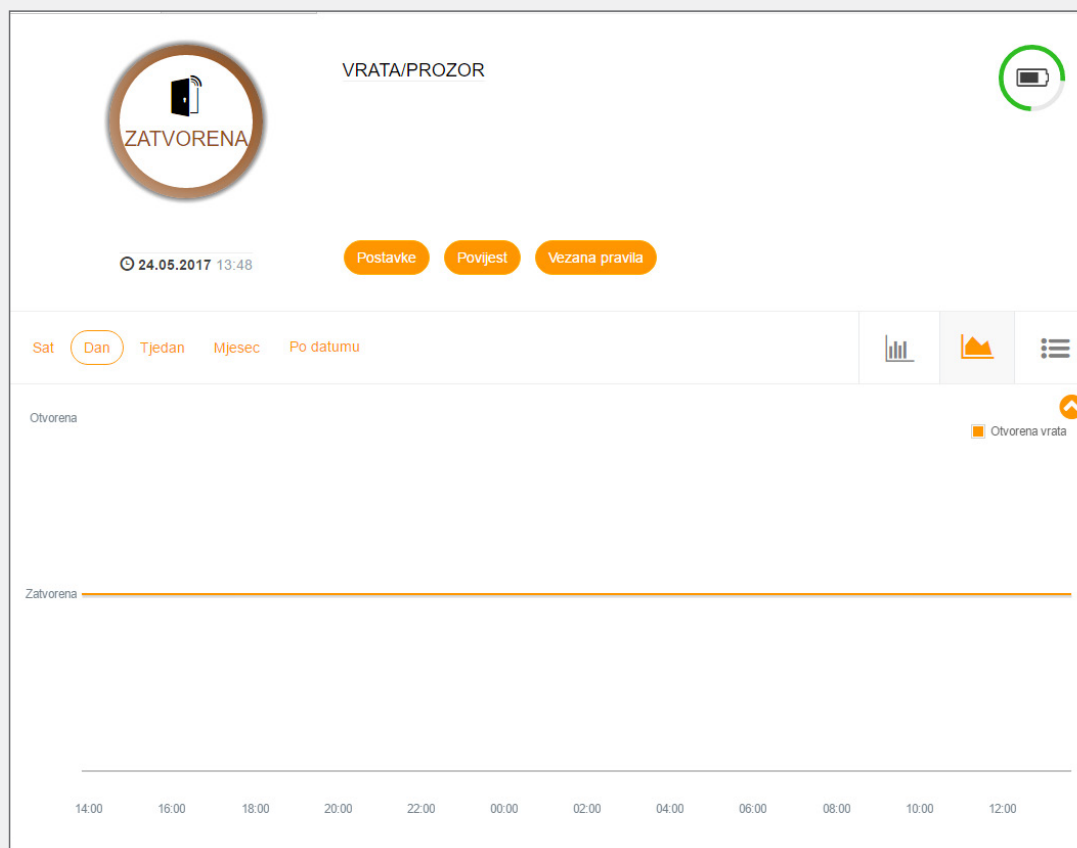

U postavkama možete mijenjati naziv senzora, napisati opis, postaviti lokaciju, obrisati stara mjerenja, obrisati senzor i drugo.

Slika 5

The screenshot shows the 'POSTAVKE SENZORA' (Sensor Settings) screen in the iskon. SMARTHOME app. The interface includes a top navigation bar with 'Pregled', 'Povijest', 'Postavke', and 'Odjavi se'. A left sidebar contains 'KOPO T.', 'POSTAVKE', 'PRAVILA', 'SENZORI', 'KAMERA', 'MODOVI RADA', 'LOKACIJE', and 'PROFIL'. The main content area is divided into two columns. The left column contains settings for 'Naziv' (Vrata/Prozor), 'Opis', 'Lokacija' (Moj dom), 'Vidljiv na Pregledu', 'Poruke dostupnosti' (Push poruke), 'Aktivan', 'Ikonica', and 'Status baterije'. The right column displays sensor details: 'Vrsta senzora' (Senzor vrata), 'Zadnje očitavanje' (24.05.2017 14:18:19), 'Napon' (3.0V), 'Revizija' (DOOR_TPV13), 'Serijski broj senzora' (SBLW4D2E243), 'Zigbee Mac' (4D2E2403C9435000), 'Zigbee NWK' (57467), 'Zigbee rola' (end device), and 'Verzija softvera' (v1.2.2.0). At the bottom, there are buttons for 'Otkaži', 'Pohrani', 'Obriši senzor', and 'Obriši stara mjerenja'.

POSTAVKE SENZORA

Naziv	Vrata/Prozor	Vrsta senzora	Senzor vrata
Opis		Zadnje očitavanje	24.05.2017 14:18:19
Lokacija	Moj dom	Napon	3.0V
Vidljiv na Pregledu	<input checked="" type="checkbox"/> ?	Revizija	DOOR_TPV13
Poruke dostupnosti	<input checked="" type="checkbox"/> Push poruke <input checked="" type="checkbox"/>	Serijski broj senzora	SBLW4D2E243
Aktivan	<input checked="" type="checkbox"/>	Zigbee Mac	4D2E2403C9435000
Ikonica	< [Ikonice] >	Zigbee NWK	57467
Status baterije		Zigbee rola	end device
		Verzija softvera	v1.2.2.0

Otkazi Pohrani Obriši senzor Obriši stara mjerenja

3. Mobilna aplikacija

Da biste upravljali senzorom vrata i prozora potrebno ga je odabrati na pregledu.

Na senzoru možete vidjeti trenutno stanje vrata i prozora te kada su vrata i prozori bili otvoreni ili zatvoreni.

Slika 6

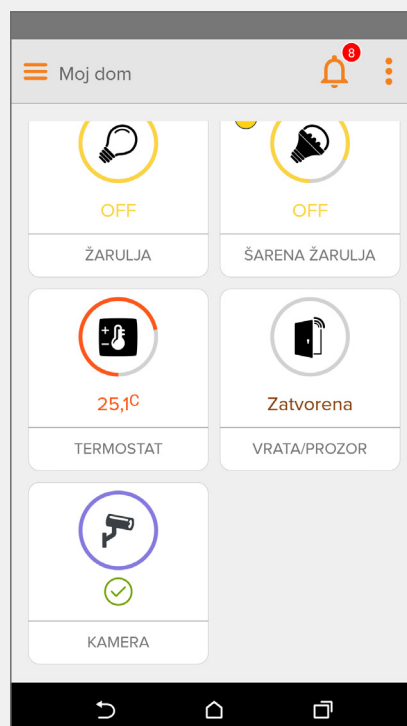

Slika 7



Odabirom točkica u gornjem desnom kutu (Slika 8.) možete ući u postavke, povijest (gdje možete vidjeti kada je senzor detektirao otvorena ili zatvorena vrata ili prozore) te pravila (gdje vidite sva pravila vezana uz senzor).

U postavkama možete mijenjati naziv senzora, dodati opis, postaviti lokaciju i sl.

Slika 8

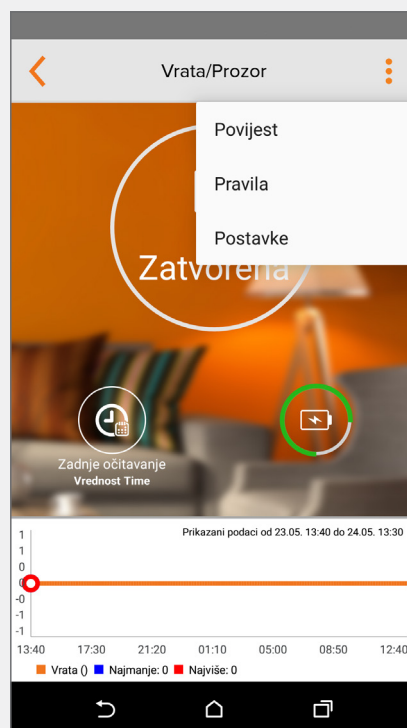

Slika 9

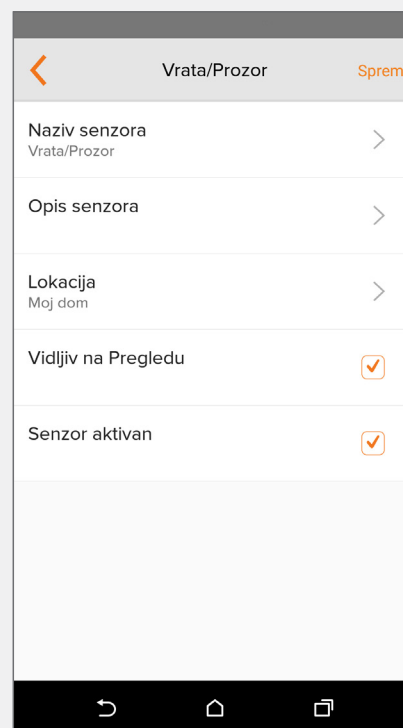

Kako kreirati pravila i upute o korištenju Iskon.Smarthome paketa možete pronaći na [linku](#).



Tel.: 01/6000 801

Mail: podrska-smarthome@iskon.hr

Web: <https://smarthome.iskon.hr/>

lipanj, 2017.

v.1.0